

Superior Tribunal de Justiça



**RELATÓRIO  
ESTATÍSTICO**

**2015**

**SUPERIOR TRIBUNAL DE JUSTIÇA**  
**COMPOSIÇÃO – 17/12/2015**

PLENÁRIO	CORTE ESPECIAL	PRIMEIRA SEÇÃO Direito Público e Previdenciário	SEGUNDA SEÇÃO Direito Privado	TERCEIRA SEÇÃO Direito Penal	CONSELHO DA JUSTIÇA FEDERAL
<ol style="list-style-type: none"> <li>1. <b>Felix Fischer</b> 17/12/1996</li> <li>2. <b>Francisco Cândido de M. Falcão Neto</b> (Presidente) 30/ 6 /1999</li> <li>3. <b>Fátima Nancy Andrighi</b><sup>1</sup> 27/10/1999</li> <li>4. <b>Laurita Hilário Vaz</b> (Vice-Presidente) 26/ 6 /2001</li> <li>5. <b>João Otávio de Noronha</b> 3/12/2002</li> <li>6. <b>Humberto Eustáquio Soares Martins</b> 14/ 6 /2006</li> <li>7. <b>Maria Thereza Rocha de Assis Moura</b> 9/ 8 /2006</li> <li>8. Antonio <b>Herman</b> de Vasconcellos e <b>Benjamin</b> 6/ 9 /2006</li> <li>9. <b>Napoleão Nunes Maia Filho</b><sup>2</sup> 23/ 5 /2007</li> <li>10. <b>Jorge Mussi</b> 12/12/2007</li> <li>11. <b>Geraldo Og Nicéas Marques Fernandes</b> 17/ 6 /2008</li> <li>12. <b>Luis Felipe Salomão</b> 17/ 6 /2008</li> <li>13. <b>Mauro Luiz Campbell Marques</b> 17/ 6 /2008</li> <li>14. <b>Benedito Gonçalves</b> 17/ 9 /2008</li> <li>15. <b>Raul Araújo Filho</b> 12/ 5 /2010</li> <li>16. <b>Paulo de Tarso Vieira Sanseverino</b> 10/ 8 /2010</li> <li>17. <b>Maria Isabel Diniz Gallotti Rodrigues</b> 10/ 8 /2010</li> <li>18. <b>Antonio Carlos Ferreira</b><sup>3</sup> 13/ 6 /2011</li> <li>19. <b>Ricardo Villas Bôas Cueva</b> 13/ 6 /2011</li> <li>20. <b>Sebastião Alves dos Reis Júnior</b> 13/ 6 /2011</li> <li>21. <b>Marco Aurélio Gastaldi Buzzi</b> 5/ 9 /2011</li> <li>22. <b>Marco Aurélio Bellizze Oliveira</b> 5/ 9 /2011</li> <li>23. <b>Assusete Dumont Reis Magalhães</b> 21/ 8 /2012</li> <li>24. <b>Sérgio Luiz Kukina</b> 6/ 2 /2013</li> <li>25. <b>Paulo Dias de Moura Ribeiro</b> 28/ 8 /2013</li> <li>26. <b>Regina Helena Costa</b> 28/ 8 /2013</li> <li>27. <b>Rogério Schietti Machado Cruz</b> 28/ 8 /2013</li> <li>28. <b>Nefi Cordeiro</b> 3/ 4 /2014</li> <li>29. <b>Luiz Alberto Gurgel de Faria</b> 9/ 9 /2014</li> <li>30. <b>Reynaldo Soares da Fonseca</b> 26/ 5 /2015</li> <li>31. <b>Marcelo Navarro Ribeiro Dantas</b> 30/ 9 /2015</li> <li>32. Vago</li> <li>33. Vago</li> </ol>	<ol style="list-style-type: none"> <li>1. <b>Francisco Falcão</b></li> <li>2. <b>Laurita Vaz</b></li> <li>3. Felix Fischer</li> <li>4. Nancy Andrighi</li> <li>5. João Otávio de Noronha</li> <li>6. Humberto Martins</li> <li>7. Maria Thereza de Assis Moura</li> <li>8. Herman Benjamin</li> <li>9. Napoleão Nunes Maia Filho</li> <li>10. Jorge Mussi</li> <li>11. Og Fernandes</li> <li>12. Luis Felipe Salomão</li> <li>13. Mauro Campbell Marques</li> <li>14. Benedito Gonçalves</li> <li>15. Raul Araújo</li> </ol> <p style="text-align: center; color: red;">Coord.: <b>Vânia Maria Soares Rocha</b> Art. 2º, § 2º, do RISTJ Sessões: 1ª e 3ª quartas-feiras do mês</p> <p style="text-align: center; background-color: #e0e0e0;"><b>CONSELHO DE ADMINISTRAÇÃO</b></p> <ol style="list-style-type: none"> <li>1. <b>Francisco Falcão</b></li> <li>2. <b>Laurita Vaz</b></li> <li>3. Felix Fischer</li> <li>4. Nancy Andrighi</li> <li>5. João Otávio de Noronha</li> <li>6. Humberto Martins</li> <li>7. Maria Thereza de Assis Moura</li> <li>8. Herman Benjamin</li> <li>9. Napoleão Nunes Maia Filho</li> <li>10. Jorge Mussi</li> <li>11. Og Fernandes</li> </ol> <p style="text-align: center; color: red;">Art. 5º do RISTJ</p> <p style="text-align: center; color: red;">Diretor-Geral: <b>Miguel Augusto Fonseca de Campos</b></p>	<ol style="list-style-type: none"> <li>1. Humberto Martins</li> <li>2. <b>Herman Benjamin*</b></li> <li>3. Napoleão Nunes Maia Filho</li> <li>4. Mauro Campbell Marques</li> <li>5. Benedito Gonçalves</li> <li>6. Assusete Magalhães</li> <li>7. Sérgio Kukina</li> <li>8. Regina Helena Costa</li> <li>9. Olindo Herculano de Menezes**</li> <li>10. Diva Prestes Marcondes Malerbi**</li> </ol> <p style="text-align: center; color: red;">*Presidência: 6/8/2015 a 5/8/2017 Coord.: <b>Zilda Carolina de Souza</b></p> <p style="text-align: center; color: red;">Art. 2º, §§ 3º e 6º, do RISTJ – Sessões: 2ª e 4ª quartas-feiras do mês</p> <p style="text-align: center; background-color: #e0e0e0;"><b>PRIMEIRA TURMA</b></p> <ol style="list-style-type: none"> <li>1. Napoleão Nunes Maia Filho Ingresso: 1º/7/2011</li> <li>2. Benedito Gonçalves Ingresso: 18/9/2008</li> <li>3. <b>Sérgio Kukina*</b> Ingresso: 7/2/2013</li> <li>4. Regina Helena Costa Ingresso: 29/8/2014</li> <li>5. Olindo Herculano de Menezes** Ingresso: 8/6/2015</li> </ol> <p style="text-align: center; color: red;">*Presidência: 5/5/2015 a 4/5/2017 Coord.: <b>Bárbara Camunã</b></p> <p style="text-align: center; background-color: #e0e0e0;"><b>SEGUNDA TURMA</b></p> <ol style="list-style-type: none"> <li>1. Humberto Martins Ingresso: 14/6/2006</li> <li>2. Herman Benjamin Ingresso: 6/9/2006</li> <li>3. Mauro Campbell Marques Ingresso: 17/6/2008</li> <li>4. <b>Assusete Magalhães*</b> Ingresso: 19/2/2014</li> <li>5. Diva Prestes Marcondes Malerbi** Ingresso: 16/11/2015</li> </ol> <p style="text-align: center; color: red;">*Presidência: 12/11/2015 a 11/11/2017 Coord.: <b>Angela Valéria Dusi</b></p>	<ol style="list-style-type: none"> <li>1. João Otávio de Noronha</li> <li>2. Luis Felipe Salomão</li> <li>3. <b>Raul Araújo*</b></li> <li>4. Paulo de Tarso Sanseverino</li> <li>5. Isabel Gallotti</li> <li>6. Antonio Carlos Ferreira</li> <li>7. Villas Bôas Cueva</li> <li>8. Marco Buzzi</li> <li>9. Marco Aurélio Bellizze</li> <li>10. Moura Ribeiro</li> </ol> <p style="text-align: center; color: red;">*Presidência: 27/8/2015 a 26/8/2017 Coord.: <b>Ana Elisa Kirjner</b></p> <p style="text-align: center; background-color: #e0e0e0;"><b>TERCEIRA TURMA</b></p> <ol style="list-style-type: none"> <li>1. João Otávio de Noronha Ingresso: 18/3/2013</li> <li>2. Paulo de Tarso Sanseverino Ingresso: 11/8/2010</li> <li>3. <b>Villas Bôas Cueva*</b> Ingresso: 14/6/2011</li> <li>4. Marco Aurélio Bellizze Ingresso: 29/8/2014</li> <li>5. Moura Ribeiro Ingresso: 2/9/2014</li> </ol> <p style="text-align: center; color: red;">*Presidência: 15/2/2014 a 14/2/2016 Coord.: <b>Maria Auxiliadora da Rocha</b></p> <p style="text-align: center; background-color: #e0e0e0;"><b>QUARTA TURMA</b></p> <ol style="list-style-type: none"> <li>1. Luis Felipe Salomão Ingresso: 18/6/2008</li> <li>2. Raul Araújo Ingresso: 13/5/2010</li> <li>3. <b>Isabel Gallotti*</b> Ingresso: 11/8/2010</li> <li>4. Antonio Carlos Ferreira Ingresso: 14/6/2011</li> <li>5. Marco Buzzi Ingresso: 6/9/2011</li> </ol> <p style="text-align: center; color: red;">*Presidência: 10/8/2015 a 9/8/2017 Coord.: <b>Teresa Helena Basevi</b></p>	<ol style="list-style-type: none"> <li>1. Felix Fischer</li> <li>2. Maria Thereza de Assis Moura</li> <li>3. Jorge Mussi</li> <li>4. <b>Sebastião Reis Júnior*</b></li> <li>5. Rogério Schietti Cruz</li> <li>6. Nefi Cordeiro</li> <li>7. Gurgel de Faria</li> <li>8. Reynaldo Soares da Fonseca</li> <li>9. Ribeiro Dantas</li> <li>10. Ericson Maranhão **</li> </ol> <p style="text-align: center; color: red;">*Presidência: 28/5/2015 a 27/5/2017 Coord.: <b>Gilberto Ferreira Costa</b></p> <p style="text-align: center; background-color: #e0e0e0;"><b>QUINTA TURMA</b></p> <ol style="list-style-type: none"> <li>1. <b>Felix Fischer*</b> Ingresso: 2/9/2014</li> <li>2. Jorge Mussi Ingresso: 2/10/2015</li> <li>3. Gurgel de Faria Ingresso: 10/9/2014</li> <li>4. Reynaldo Soares da Fonseca Ingresso: 2/7/2015</li> <li>5. Ribeiro Dantas Ingresso: 1º/10/2015</li> </ol> <p style="text-align: center; color: red;">*Presidência: 27/5/2015 a 26/5/2017 Coord.: <b>Marcelo Pereira Cruvinel</b></p> <p style="text-align: center; background-color: #e0e0e0;"><b>SEXTA TURMA</b></p> <ol style="list-style-type: none"> <li>1. Maria Thereza de Assis Moura Ingresso: 9/8/2006</li> <li>2. Sebastião Reis Júnior Ingresso: 14/6/2011</li> <li>3. <b>Rogério Schietti Cruz*</b> Ingresso: 29/8/2013</li> <li>4. Nefi Cordeiro Ingresso: 4/4/2014</li> <li>5. Ericson Maranhão** Ingresso: 22/9/2014</li> </ol> <p style="text-align: center; color: red;">**Desembargador(a) Convocado(a)</p>	<p><b>Francisco Falcão</b> <b>Laurita Vaz</b> Og Fernandes Corregedor-Geral Biênio: 2015/2017 Mauro Campbell Marques Efetivo (2015/2017) Benedito Gonçalves Efetivo (2015/2017) Raul Araújo Suplente (2015/2017) Paulo de Tarso Sanseverino Suplente (2015/2017) Isabel Gallotti Suplente (2015/2017) <b>Art. 7º do RISTJ</b></p> <p style="text-align: center; background-color: #e0e0e0;"><b>ENFAM</b></p> <p>Humberto Martins Diretor-Geral Biênio: 2015/2017 Herman Benjamin Vice-Diretor Biênio: 2015/2017 Og Fernandes Diretor do CEJ/CJF Biênio: 2015/2017 Vago</p> <p style="text-align: center; color: red;">Vago</p> <p style="text-align: center; color: red;">Art. 10 do RI/ENFAM</p> <p style="text-align: center; background-color: #e0e0e0;"><b>TRIBUNAL SUPERIOR ELEITORAL</b></p> <p>Maria Thereza de Assis Moura Corregedora-Geral Biênio: 2014/2016 Hermann Benjamin Efetivo (2015/2017) Napoleão Nunes Maia Filho Substituto (2014/2016) Jorge Mussi Substituto (2015/2017) <b>Art. 10, III, do RISTJ</b></p>
<b>COMISSÕES PERMANENTES – Arts. 40 e 41 do RIST</b>					
<b>REGIMENTO INTERNO</b>	<b>JURISPRUDÊNCIA</b>	<b>DOCUMENTAÇÃO</b>		<b>COORDENAÇÃO</b>	
Luis Felipe Salomão (Presidente) Benedito Gonçalves Marco Aurélio Bellizze Jorge Mussi (Suplente)	Maria Thereza de Assis Moura (Presidente) Mauro Campbell Marques Isabel Gallotti Antonio Carlos Ferreira Sebastião Reis Júnior Sérgio Kukina	Jorge Mussi (Presidente) Raul Araújo Villas Bôas Cueva Moura Ribeiro (Suplente)		Marco Buzzi (Presidente) Regina Helena Costa Gurgel de Faria Nefi Cordeiro (Suplente)	



**PODER JUDICIÁRIO**

**SUPERIOR TRIBUNAL DE JUSTIÇA**  
**Assessoria de Modernização e Gestão Estratégica**  
**Coordenadoria de Gestão da Informação**

# **RELATÓRIO ESTATÍSTICO**

## **ANO: 2015**

**Brasília - DF**

# SUMÁRIO

1. Composição do Superior Tribunal de Justiça.....	02
2. Apresentação.....	06
3. Movimentação Processual – distribuição até a baixa (Jan./Dez.).....	08
4. Processos distribuídos e registrados por unidades de federação (Jan./Dez.).....	09
5. Unidades da Federação com respectivos processos distribuídos e registrados.....	10
6. Processos registrados (Jan./Dez.).....	11
7. Processos registrados para os Presidentes de Seções (Jan./Dez.).....	12
8. Decisões e despachos proferidos pelos Ministros Presidente e Vice-Presidente (Jan./Dez.).....	13
9. Processos recebidos com respectiva procedência (Jan./Dez.).....	14
10. Gráfico de processos registrados, distribuídos, julgados e acórdãos publicados no NUPRE/NURER, Corte Especial, Seções e Turmas (Jan./Dez.).....	15
11. Gráfico de processos distribuídos e julgados nas Seções e respectivas Turmas (Jan./Dez.).....	16
12. Gráfico de processos distribuídos por classes (Jan./Dez.).....	17
13. Gráfico de processos julgados por classes (Jan./Dez.).....	18
14. Gráfico de Publicações feitas pelo NUPRE/NURER e Coordenadorias (Jan./Dez.).....	19
15. Processos distribuídos e julgados, por ano e mês, no período de 7/4/1989 a 31/12/2015.....	20
16. Gráfico de processos julgados - 7/4/1989 a 31/12/2015.....	21

17. Processos distribuídos, julgados e pendentes de 1º julgamento no período de	
7/4/1989 a 31/12/2015.....	22
18. Gráfico de processos distribuídos, julgados e pendentes de 1º julgamento	
(7/4/1989 a 31/12/2015).....	23
19. Petições e recursos protocolizados de decisões proferidas no STJ - (por feitos) (Jan./Dez.).....	24
20. Atividades Jurisdicionais do Superior Tribunal de Justiça (Jan./Dez.).....	26



## APRESENTAÇÃO

Em consonância com o Artigo 21, inciso XXIX, e o 117 do Regimento Interno desta Corte, o presente Relatório Estatístico, publicado anualmente, apresenta dados relativos à atividade judicante e ao trâmite processual do Superior Tribunal de Justiça, desde o recebimento até a baixa (processos recursais) e arquivamento (processos originários). Dessa forma, são divulgados o quantitativo de petições protocolizadas e remetidos ao Ministério Público. De modo geral, esses dados são discriminados por classe, ministro-relator, órgão julgador e unidade da federação. Essas informações, representadas em planilhas e gráficos, têm por finalidade subsidiar o processo de tomada de decisão por parte dos Senhores Ministros.

Consta, ainda, informação correspondente ao número de decisões, por classe, proferidas pelo Exmo. Sr. Ministro-Presidente e Vice-Presidente, inclusive as atinentes aos despachos exarados em recursos extraordinários.

O Relatório Estatístico apresenta, também, informações referentes a processos distribuídos e julgados, desde a instalação do Superior Tribunal de Justiça em 7.4.1989, ordenados de forma a mostrar a variação ano a ano da movimentação processual.

Fazendo-se uma relação percentual entre os dados do ano em referência, concernentes a processos distribuídos, julgados, acórdãos

publicados e recursos interpostos, chega-se aos seguintes indicadores:

- Relação entre o total de processos distribuídos e recebidos: 101,54% (foram distribuídos 1,54% processos a mais que recebidos);
- Relação entre o total de julgados (exceto AgRg e EDcl) e distribuídos: 107,78% (foram julgados 7,78% processos a mais que distribuídos);
- Relação entre o quantitativo de acórdãos publicados e julgados em sessão: 96,67% (foram publicados 3,33% de acórdãos a menos que processos julgados em sessão);
- Taxa de recorribilidade interna: 25,65%;
- Taxa de recorribilidade externa (recurso extraordinário e ordinário-STF): 7,66%;
- Taxa de recorribilidade externa em decisões denegatórias de RE e RO: 38,80%.

O número de petições protocolizadas no Tribunal foi de 554.504, e fazendo-se comparativo com o número de processos distribuídos (332.905) resulta em 166,57%.

Do total de julgados (461.490), a 11,75% foi dado provimento, a 58,89%, negado, 18,97% não foram conhecidos, 4,58% encontram-

se na categoria “outros” (homologação de desistência/acordo, decisões proferidas em conflitos de competência, entre outras decisões) e 5,81% sem teor.

Frise-se que desse total (461.490), 79.130 referem-se a Recurso Especial (a 29,30% foi dado provimento, a 49,91% negado, 4,73% não foram conhecidos, 6,58% incluem-se na categoria “outros” e 9,48% sem teor); 206.529 correspondem a Agravo em Recurso Especial (a 5,22% foi dado provimento, a 53,71%, negado, 31,04% não foram conhecidos, 2,72% incluem-se na categoria “outros” e 7,31% sem teor), e 2.064 correspondem a Agravo de Instrumento (a 18,22% foi dado provimento, a 65,55%, negado, 6,93% não foram conhecidos, 4,17% incluem-se na categoria “outros” e 5,13% sem teor).

Especificamente quanto aos Agravos Regimentais, foram decididos 76.106, dos quais a 6,53% foi dado provimento, a 73,40%, negado, 17,06% não foram conhecidos, 1,73% proferidas outras decisões e 1,28% sem teor.

E no que diz respeito aos Embargos de Declaração, foram apreciados 26.571, dos quais a 7,48% foi dado provimento, a 81,40%, negado, 4,29% não conhecidos, 1,07%, proferidas outras decisões e 5,76% sem teor.

A página 08 traz um resumo da movimentação processual, por relator, no ano.

Outrossim, a página 19 apresenta gráfico relativo ao quantitativo de publicações realizadas pelas Coordenadorias desta Corte.

Da página 22 consta planilha, onde é demonstrada a taxa de desempenho e congestionamento, ano a ano; cuja data inicial é 7.4.1989 (data de instalação do Tribunal).

Consta, ainda na página 25, informações referentes à média de processos distribuídos e julgados por relator, o quantitativo de recursos repetitivos por órgão julgador, além de outras informações relevantes do Tribunal.

A tabela da página 09 mostra o quantitativo de processos distribuídos por unidade da federação, bem como a relação percentual; destacando-se os 5 (cinco) primeiros do ano: São Paulo (29,64%), Rio Grande do Sul (15,42%), Paraná (8,02%), Minas Gerais (7,98%) e Rio de Janeiro (7,95%).

Do quantitativo de processos recebidos, 23,11% são oriundos da Justiça Federal, 59,70% da Justiça Estadual, 0,11% da Justiça especializada e 17,08% do Superior Tribunal de Justiça.

O Relatório Estatístico é elaborado em conformidade com as Normas de Apresentação Tabular do Instituto Brasileiro de Geografia e Estatística – IBGE e da Associação Brasileira de Normas Técnicas – ABNT.

# Movimentação processual - Janeiro a Dezembro de 2015

Relatores	Processos														Baixados
	Distribuídos (13)	Julgados (Incluindo AgRg e EDcl) (A)			Decisões não terminativas (B)			Total de julgados e decisões não terminativas (A+B)	Pedido de Vista	Voto Vista	Publicações				
		Sessão	Monocráticos	Total de julgados	Sessão	Monocráticos					Acórdãos	Decisões Monocráticas	Despachos/ Vista	Total de Publicados	
						Liminares e Interlocutórias	Despachos								
Ministro Presidente	72.962	187	79.614	<b>79.801</b>	2	6.233	42.485	<b>128.521</b>			191	84.050	13.790	<b>98.031</b>	58.931
Ministro Vice-Presidente		2.222	564	<b>2.786</b>	5	526	4.516	<b>7.833</b>			1.344	9.106	6.257	<b>16.707</b>	2.653
Francisco Falcão (1)															22
Laurita Vaz (2)	126		10	<b>10</b>		51	18	<b>79</b>	2	2	865	49	27	<b>941</b>	287
Felix Fischer	7.222	2.879	5.977	<b>8.856</b>	16	3.328	3.431	<b>15.631</b>	40	15	2.893	9.174	415	<b>12.482</b>	6.726
Nancy Andrighi (4)		12	2	<b>14</b>	5			<b>22</b>		1	6	5	7	<b>18</b>	59
João Otávio de Noronha	8.966	3.315	8.167	<b>11.482</b>	95	731	907	<b>13.215</b>	50	50	3.260	8.740	459	<b>12.459</b>	8.826
Humberto Martins (5)	10.771	5.534	12.586	<b>18.120</b>	672	142	1.236	<b>20.170</b>	20	22	5.319	12.708	629	<b>18.656</b>	11.135
Maria Thereza de Assis Moura	6.933	2.940	5.008	<b>7.948</b>	40	2.765	1.329	<b>12.082</b>	16	16	2.909	7.743	464	<b>11.116</b>	6.653
Herman Benjamin	10.839	5.051	11.252	<b>16.303</b>	581	242	1.069	<b>18.195</b>	136	149	4.063	11.300	330	<b>15.693</b>	10.840
Napoleão Nunes Maia Filho	11.151	2.613	9.283	<b>11.896</b>	413	501	2.302	<b>15.112</b>	43	18	2.587	9.493	934	<b>13.014</b>	8.191
Jorge Mussi (6)	6.762	1.420	3.810	<b>5.230</b>	12	1.691	1.941	<b>8.874</b>	4	3	1.437	5.520	1.220	<b>8.177</b>	3.683
Og Fernandes (3)	5.075	3.394	9.744	<b>13.138</b>	367	537	2.478	<b>16.520</b>	33	27	3.497	10.316	513	<b>14.326</b>	9.809
Luis Felipe Salomão	8.229	3.852	8.583	<b>12.435</b>	147	158	607	<b>13.347</b>	34	33	3.735	9.070	362	<b>13.167</b>	9.114
Mauro Campbell Marques	11.130	4.834	12.565	<b>17.399</b>	554	568	2.145	<b>20.666</b>	82	109	4.833	13.107	754	<b>18.694</b>	11.405
Benedito Gonçalves	11.276	3.530	10.077	<b>13.607</b>	275	330	2.642	<b>16.854</b>	97	67	3.595	10.360	1.649	<b>15.604</b>	10.029
Raul Araújo	8.863	2.827	10.641	<b>13.468</b>	175	958	1.113	<b>15.714</b>	28	44	2.708	11.298	475	<b>14.481</b>	10.838
Paulo de Tarso Sanseverino	8.805	2.925	12.031	<b>14.956</b>	57	561	1.523	<b>17.097</b>	18	12	2.770	11.810	399	<b>14.979</b>	11.187
Isabel Gallotti	8.711	3.380	11.569	<b>14.949</b>	83	235	1.150	<b>16.417</b>	20	29	3.431	12.167	489	<b>16.087</b>	11.471
Antonio Carlos Ferreira	8.802	2.468	10.839	<b>13.307</b>	51	319	878	<b>14.555</b>	25	23	2.436	11.699	735	<b>14.870</b>	10.150
Villas Bôas Cueva	8.828	5.068	13.308	<b>18.376</b>	110	189	718	<b>19.393</b>	28	19	4.667	14.025	455	<b>19.147</b>	13.036
Sebastião Reis Júnior	6.760	1.857	7.855	<b>9.712</b>	73	2.469	1.980	<b>14.234</b>	44	40	1.844	10.298	617	<b>12.759</b>	8.090
Marco Buzzi	8.801	2.294	9.682	<b>11.976</b>	73	316	1.046	<b>13.411</b>	41	39	2.270	9.979	441	<b>12.690</b>	9.049
Marco Aurélio Bellizze	8.651	2.669	8.955	<b>11.624</b>	33	378	551	<b>12.586</b>	28	24	2.439	9.369	304	<b>12.112</b>	8.196
Assusete Magalhães	11.092	3.210	13.183	<b>16.393</b>	339	171	1.569	<b>18.472</b>	48	38	3.053	13.385	377	<b>16.815</b>	11.870
Sérgio Kukina	11.057	3.552	12.350	<b>15.902</b>	199	128	2.382	<b>18.611</b>	60	54	3.439	12.282	820	<b>16.541</b>	11.138
Moura Ribeiro	8.713	2.653	8.592	<b>11.245</b>	50	168	599	<b>12.062</b>	37	27	2.611	8.757	415	<b>11.783</b>	7.842
Regina Helena Costa	11.164	5.365	15.335	<b>20.700</b>	115	598	2.303	<b>23.716</b>	26	22	5.209	15.524	325	<b>21.058</b>	13.895
Rogério Schietti Cruz	6.981	2.315	8.007	<b>10.322</b>	42	2.477	1.939	<b>14.780</b>	42	36	2.325	10.300	473	<b>13.098</b>	8.539
Nefi Cordeiro	6.855	2.720	7.191	<b>9.911</b>	43	3.245	3.437	<b>16.636</b>	14	12	2.735	10.438	391	<b>13.564</b>	9.293
Gurgel de Faria	6.858	2.572	5.341	<b>7.913</b>	21	2.350	1.285	<b>11.569</b>	28	8	2.430	7.618	306	<b>10.354</b>	5.842
Reynaldo Soares da Fonseca (7)	9.347	2.039	3.482	<b>5.521</b>	27	1.816	660	<b>8.024</b>	2		1.919	5.145	175	<b>7.239</b>	3.367
Ribeiro Dantas (8)	12.787	910	1.227	<b>2.137</b>	9	830	284	<b>3.260</b>	3	1	796	1.809	54	<b>2.659</b>	618
Ericson Maranhão (9)	6.880	2.065	7.230	<b>9.295</b>	28	2.874	1.413	<b>13.610</b>	23	28	2.059	10.076	273	<b>12.408</b>	7.840
Olindo Menezes (10)	31.855	1.941	4.359	<b>6.300</b>	91	131	911	<b>7.433</b>	2	2	1.710	4.289	166	<b>6.165</b>	3.723
Diva Malerbi (11)	15.227	429	595	<b>1.024</b>	7	24	135	<b>1.190</b>	1	1	344	606	33	<b>983</b>	169
Ministro designado (Port./STJ 435 de 20/08/2014) (12)	2.280		5.615	<b>5.615</b>		17	549	<b>6.181</b>				3.557	73	<b>3.630</b>	1.752
Presidente da 1ª Seção	19	6		<b>6</b>				<b>6</b>			6		5	<b>11</b>	27
Presidente da 2ª Seção	2.900				1		287	<b>288</b>				2.536	50	<b>2.586</b>	3.355
Presidente da 3ª Seção	190	34	2	<b>36</b>	1			<b>37</b>			34		96	<b>130</b>	161
Presidente da 3ª Turma															1
Ministros aposentados	5.829	2.754	9.023	<b>11.777</b>	115	4.175	5.061	<b>21.128</b>	36	11	2.812	13.425	1.382	<b>17.619</b>	11.724
<b>Total</b>	<b>389.697</b>	<b>97.836</b>	<b>363.654</b>	<b>461.490</b>	<b>4.927</b>	<b>42.232</b>	<b>98.882</b>	<b>607.531</b>	<b>1.111</b>	<b>982</b>	<b>94.581</b>	<b>411.133</b>	<b>37.139</b>	<b>542.853</b>	<b>341.536</b>

Fontes: Secretaria Judiciária; NURER; Gabinetes de Ministros; Secretaria dos Órgãos Julgadores e Sistema Justiça.

Nota: No total de julgados estão incluídos os Agravos Regimentais e os Embargos de Declaração, totalizando 102.677 feitos.

(1) Ministro Presidente. (2) Ministra Vice-Presidente. (3) Ministro Corregedor-Geral da Justiça Federal a partir de 05/10/2015. (4) Ministra Corregedora Nacional de Justiça. (5) Ministro Corregedor-Geral da Justiça Federal,

até 26/04/2015. (6) Ministro Corregedor-Geral da Justiça Federal até 02/10/2015. (7) Ministro empossado em 27/05/2015. (8) Ministro empossado em 30/09/2015. (9) Desembargador

convocado do TJ/SP. (10) Juiz Federal convocado do TRF da 4ª Região a partir de 08/06/2015. (11) Juíza Federal convocada do TRF da 3ª Região a partir de

16/11/2015. (12) Estão computados os processos registrados proferidas pelo Ministro Paulo de Tarso Sanseverino no NURER conforme Portaria Nº 435 de 20/08/2014.

(13) Computados todos os processos, distribuídos, redistribuídos, atribuídos, as baixas, por atribuição e redistribuição e os Cancelamentos de distribuição. Não estão contabilizados os processos relativos as baixas e Cancelamentos de distribuição nos mês(es) e/ou ano(s) anterior(es).



## Processos Distribuídos e Registrados por Unidades da Federação

### Ano: 2015

Unidades da Federação	Quantidade	(%)
São Paulo	97.860	29,64
Rio Grande do Sul	50.916	15,42
Paraná	26.468	8,02
Minas Gerais	26.349	7,98
Rio de Janeiro	26.258	7,95
Santa Catarina	18.978	5,75
Distrito Federal	15.829	4,79
Pernambuco	8.059	2,44
Mato Grosso do Sul	7.284	2,21
Bahia	6.676	2,02
Mato Grosso	5.707	1,73
Ceará	5.100	1,54
Sergipe	4.702	1,42
Paraíba	4.686	1,42
Espírito Santo	4.256	1,29
Goiás	4.083	1,24
Rio Grande do Norte	3.892	1,18
Alagoas	2.898	0,88
Rondônia	2.089	0,63
Maranhão	1.538	0,47
Pará	1.524	0,46
Tocantins	1.270	0,38
Piauí	1.155	0,35
Acre	858	0,26
Amazonas	784	0,24
Roraima	485	0,15
Amapá	454	0,14
<b>Subtotal</b>	<b>330.158</b>	<b>100,00</b>
Outros Países	2.747	..
<b>Total</b>	<b>332.905</b>	<b>..</b>

Fontes: Secretaria Judiciária; Sistema Justiça.

Notas: Sinal convencional utilizado:

.. Não se aplica dado numérico.

No valor referente a "outros países" estão computadas as Cartas Rogatórias e as Sentenças estrangeiras

# Unidades da Federação com os respectivos processos distribuídos e registrados

Ano: 2015

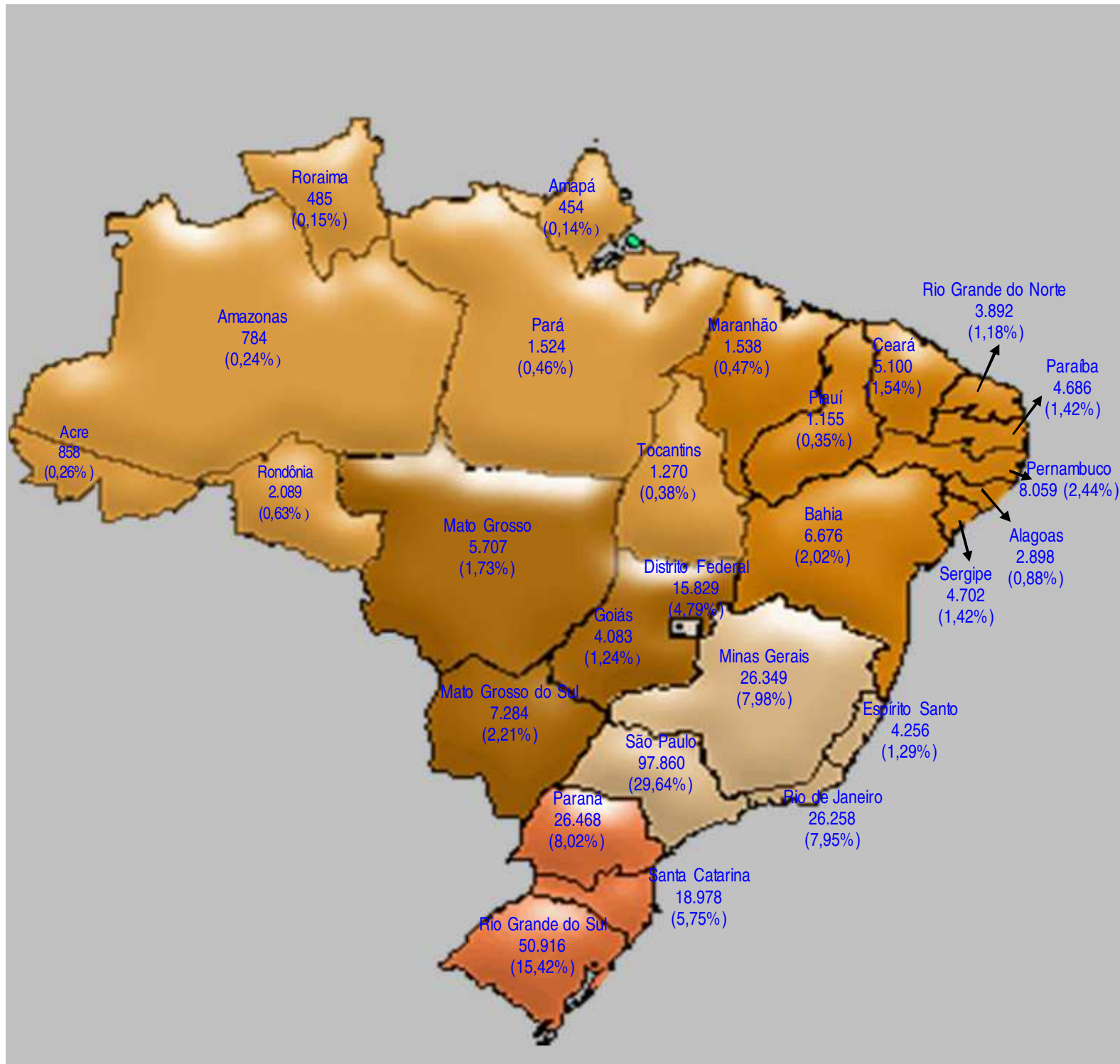

Fontes: Secretaria Judiciária; Sistema Justiça.

Notas: Sinal convencional utilizado:

.. Não se aplica dado numérico.

No valor referente a "outros países" estão computadas as Cartas Rogatórias e as Sentenças estrangeiras

## Processos registrados - Competência do Ministro Presidente e Vice-Presidente

### Ano: 2015

Classes de Feitos	Meses	Ag	Ag/RE	Ag/RH	AREsp	APn	AR	CAt	CC	CR	EAg	EAREsp	Emb Exe	EREsp	Exe	Ex Sus	Ex Verd	HC	IDC	IJ	MC	Mi	MS	Pet	Prc	Rcl	REsp	RHC	RMS	RO	RP	RPV	RvCr	SE	SEC	SLS	SS	Total	
Janeiro	Presidente	14			3.245					41								89			1						1.039		2				33	99		10	1	4.574	
	Vice-Presidente																																						
Fevereiro	Presidente	17			4.626					43					2	1		59							1	2	1.357				1	38	118		9	1	6.275		
	Vice-Presidente																																						
Março	Presidente	15		1	7.936	1	6		15	45	3	24		30				73			17		21	4	34	19	1.362		1		1	249	52	222		10	5	10.146	
	Vice-Presidente																																						
Abril	Presidente	7			6.036		13		14	74		13		7				78			36		29	6	2	16	787					234	50	165		8	7	7.582	
	Vice-Presidente	5			194	1	1		4			5		11		1		30	1		2		19	4	3	3	107	15	20									423	
Maio	Presidente	13			10.919	1	11		5	61		8						63		1	25		28	2	125	16	1.018					306	33	181		12	5	12.833	
	Vice-Presidente	501		42	753		20		93		12	13	5	124	2			255			4		1.275	9	5	4.219	38	705							1	1	2	8.079	
Junho	Presidente	18			8.227	1	6		11	58		18		6				96		1	40		31	3	415	15	1.133	2			99	37	186	1	11	1	10.416		
	Vice-Presidente	4	1		375		1		6	1	3	19		25				61			2		21	1	4	181	19	18				2					744		
Julho	Presidente	12			8.566		6		13	105		3		2				82			33		49	4	325	20	982					299	48	204		11	2	10.766	
	Vice-Presidente	4			125				1		1	11		6				40			5		7			4	54	7	8				1				1	275	
Agosto	Presidente	17			8.521		15		12	57	1	5		3				79			42	1	33	3	26	1.040						52	51	170		9	4	10.141	
	Vice-Presidente	7	1		278		1		1			8		9				38			2		13	1	7	122	15	22									525		
Setembro	Presidente	13			8.878		6		15	55		3		6	4	1		79			30		38	9	2	15	1.098					168	43	182		11	8	10.664	
	Vice-Presidente	11			313		3		8			15		21				44			3		28	3		171	12	36						4	1		673		
Outubro	Presidente	15			9.802		11		9	31		7		3		2		49			42		31	4		19	921					31	24	176		10	3	11.190	
	Vice-Presidente	10	3		351		6		3		2	11		7		1		80			2		22	1	10	220	29	33						1			792		
Novembro	Presidente	4			6.789		8		6	74	1	6		3	1	4		47			36		28	5		19	658					106	32	175		14	7	8.023	
	Vice-Presidente	11			305		3		9		1	16		14				34			1		40			3	198	9	39	2				2	1	1	689		
Dezembro	Presidente	5			4.049		2	1	7	66	1	6		5		2	1	58			20		30	6	1	17	515					75	31	153		10	7	5.068	
	Vice-Presidente	8			299		2		10		1	25		11				73			3		17	3	2	141	21	31						1			648		
Total	Presidente	150		1	87.594	3	84	1	107	710	6	93		65	7	10	1	852		2	322	1	318	46	905	184	11.910	2	3		1	1.620	472	2.031	1	125	51	107.678	
	Vice-Presidente	561	5	42	2.993	1	37		135	1	20	123	5	228	2	2		655	1		24		1.442	22		38	5.413	165	912	2			3		9	3	4	12.848	

Fontes: Secretaria Judiciária; Sistema Justiça.

## Processos registrados para os Presidentes de Seções Ano: 2015

Processos	Ag	AR	AREsp	EAREsp	EREsp	EmbExe AR	EmbExe MS	ExeAR	ExeMS	MC	Rcl	REsp	Total
Ministros													
Presidente da 1ª Seção						2	7	5	5				19
Presidente da 2ª Seção	1	1	2.935	3	1			5		2	2	680	3.630
Presidente da 3ª Seção						1	157	2	30				190
Ministro designado (Port./STJ 435 de 20/08/2014) (1)			2.293									383	2.676
<b>Total</b>	<b>1</b>	<b>1</b>	<b>5.228</b>	<b>3</b>	<b>1</b>	<b>3</b>	<b>164</b>	<b>12</b>	<b>35</b>	<b>2</b>	<b>2</b>	<b>1.063</b>	<b>6.515</b>

Fontes: Secretaria Judiciária; Sistema Justiça.

Nota: (1) Estão computados os processos registrados ao Ministro Paulo de Tarso Sanseverino no NURER conforme Portaria N° 435 de 20/08/2014.

## Decisões e despachos - Ministro Presidente e Vice-Presidente - 2015

Classe de Feitos Meses		Ag	AIA	Ag/RE	AgRg	AREsp	APn	AR	ARE	CAt	CC	CR	EAg	EAREsp	EDcl	Emb Exe	EREsp	Exe	Ex Susp	HC	IF	IJ	Inq	MC	MI	MS	Pet	Prc	Rcl	RE	REsp	RHC	RMS	RO	RP	RPV	RvCr	Sd	SE	SEC	SLS	SS	Total			
Janeiro	Presidente	6		2		308		6			30				8	4			9						1	55	1	42	3		98		180	339	16				3		1	7	2	2.127		
	Vice-Presidente				1					1								1												1											2			6		
Fevereiro	Presidente	36			31	3559	1	16	10		7	465			3	57			1		154	1			27	1	37	6	58	44	25	1515		2	7		26	81		889	16	15	3	7.093		
	Vice-Presidente	3		1	134	11	5	2	228		1			1	8	78	1		5		7			4	1					708	15	3	2	79				1		1				1.300		
Março	Presidente	10			96	4.463	2	6			9	339	2		21	106			16	3	1			16	29	1	1	23	10	786	1			4		51	35		932	18	17	5	7.040			
	Vice-Presidente	4		8	226	26	5	2	207		2				6	102			7								5	3		6	1							5		6	1			1.809		
Abril	Presidente	15			218	11520	1	8	4		15	356			5	246			2		154	1			30	23	6	44	20	6	1712			1	4			85		822	17	10	4	15.329		
	Vice-Presidente	2		3	53	13				199		1				5	37			7		2								606	9										2			1.004		
Maio	Presidente	10			211	7.481	3	17	1		13	259	1		28	81			21	4	2			1	32	46	8	39	23	10	739			3	1			48	8		646	8	14	11	9.769	
	Vice-Presidente	2		4	411	23	2	1	219						6	105			7		1	3		3	1		2	1		869	17	1	3	58						1				1.740		
Junho	Presidente	9			924	13738	1	12	5		15	346			3	194			3		155	1	1		37	35	8	92	21	21	1410				1			402	70		1268	26	21	4	18.823	
	Vice-Presidente	1		2	226	20		1	171						3	79			7		5					3	4	3		586	38	1	5	52							3				1.210	
Julho	Presidente				54	843		12			74	22				66			2		2.227				118	68	10	1	533		286	491	22						1		14		8	3	4.855	
	Vice-Presidente	1			31	1		1	7		9					35						144			1	14	13			38	32	2	24	1	2							1	1		358	
Agosto	Presidente	51			1033	15316		15	22		6	377			28	622	1		6	2	71			1	47	1	48	10	94	36	53	1114				7			197	47		855	6	9	2	20.077
	Vice-Presidente	7		7	214	32	3		250		1				10	232			8		7				7	5			1	873	44		8	58	1				2		5		1		1.783	
Setembro	Presidente	6			595	8.482		4	5		7	209			1	367			1	1	167				26	33	6	33	13	10	1.413			1	1			11	88		837	1	21	8	12.347	
	Vice-Presidente	1			214	23	1		190						11	65			8		1	1			2	3	10			526	11			2	48					2		7			1.126	
Outubro	Presidente	1			58	5274		10	5		4	205			9	318			10	2	1	32			1		39	29	3	109	12	20	793	1		2			906	16		826	10	11	9	8.716
	Vice-Presidente			4	251	9	1	1	178		1	2			5	98			6		3		1	3	2		3	1	24	3	598	11		1	67			52			2	6	1		1.334	
Novembro	Presidente	20			67	7.981		9	8		4	294	2		11	232			4	1	6				33	35	6	284	20	52	707				8					308		951	4	21	14	11.082
	Vice-Presidente			1	192	15	2		214						9	105			12		3			5	1		2	1		3	764	12		2	83					3		3				1.432
Dezembro	Presidente	5	1		120	8442		6	13	1	25	170	1		8	383			6		3	619			54	41	12	18	56	43	595	181	9	5			28	35		583	1	16	11	11.491		
	Vice-Presidente				199	8	2		109						9	104			11		1					1	2			516	6	1		36						1		2				1.010
Total	Presidente	169	1	2	3.407	87.407	8	121	73	1	209	3.042	6		125	2.676	1		77	17	11	4.624	4	2	2	514	3	466	79	773	899	250	11.250	1.013	54	40			1.977	469	14	8.624	107	170	76	128.749
	Vice-Presidente	21		30	2.152	181	21	8	1.973		15	2	1		72	1.040	1		79		3	339		3	33	34	51	7	24	45	7.012	191	37	28	597	1		52		14	2	38	3	2	14.112	
	Total Geral	190	1	32	5.559	87.588	29	129	2.046	1	224	3.044	7		197	3.716	2		156	17	14	4.963	4	5	35	548	3	517	86	797	944	7.262	11.441	1.050	82	637	1		2.029	469	14	8.626	145	173	78	142.861

Fontes: Assessoria Especial da Presidência; NURER; CREX; Sistema Justiça.

No total estão computadas: 12.726 decisões e despachos da Ministra Laurita Vaz, proferidos no exercício da Presidência

Total de decisões: 95.848

Total de despachos: 47.053

Cartas de Sentença extraídas: 1.748

## Processos recebidos recursais e originários (STJ) Janeiro a Dezembro de 2015

Superior Tribunal de Justiça	55.987
Tribunal de Justiça do Estado de São Paulo	54.167
Tribunal Regional Federal da 4ª Região	30.553
Tribunal de Justiça do Estado do Rio Grande do Sul	29.166
Tribunal de Justiça do Estado de Minas Gerais	20.990
Tribunal Regional Federal da 3ª Região	19.735
Tribunal de Justiça do Estado do Rio de Janeiro	18.236
Tribunal Regional Federal da 5ª Região	14.916
Tribunal de Justiça do Estado do Paraná	13.863
Tribunal de Justiça do Distrito Federal e Territórios	12.125
Tribunal de Justiça do Estado de Santa Catarina	10.724
Tribunal Regional Federal da 1ª Região	5.838
Tribunal de Justiça do Estado do Mato Grosso do Sul	5.513
Tribunal de Justiça do Estado da Bahia	4.884
Tribunal de Justiça do Estado do Mato Grosso	4.502
Tribunal Regional Federal da 2ª Região	4.306
Tribunal de Justiça do Estado de Sergipe	2.918
Tribunal de Justiça do Estado de Goiás	2.777
Tribunal de Justiça do Estado do Espírito Santo	2.395
Tribunal de Justiça do Estado da Paraíba	1.753
Tribunal de Justiça do Estado de Pernambuco	1.689
Tribunal de Justiça do Rio Grande do Norte	1.559
Tribunal de Justiça do Estado do Ceará	1.542
Tribunal de Justiça do Estado de Rondônia	1.309
Tribunal de Justiça do Estado do Pará	939
Tribunal de Justiça do Estado do Maranhão	916
Tribunal de Justiça do Estado do Tocantins	899
Tribunal de Justiça do Estado do Piauí	785
Tribunal de Justiça do Estado de Alagoas	604
Tribunal de Justiça do Estado do Acre	411
Tribunal de Justiça do Estado de Roraima	371

Tribunal de Justiça do Estado do Amapá	321
Tribunal de Justiça do Estado do Amazonas	314
Tribunal de Justiça Militar de São Paulo	248
Turma de Uniformização de Decisões do JEF	198
Justiça Federal 1ª Instância Minas Gerais	178
Tribunal de Justiça Militar de Minas Gerais	56
Colégio Recursal dos Juizados Especiais de São Paulo	16
Tribunal de Justiça Militar do Rio Grande do Sul	14
Justiça Estadual 1ª Instância Minas Gerais	11
Turma Recursal Especial Cível	11
Justiça Militar no Rio Grande do Sul	10
Justiça Militar em São Paulo	9
Turma Recursal Federal Especial Cível	9
Juizado Especial Cível	8
Justiça Federal 1ª Instância no Paraná	7
Juizado Especial Federal Cível	6
Tribunal Regional do Trabalho da 4ª Região - RS	6
Justiça Federal 1ª Instância Rio Grande do Sul	4
Justiça do Trabalho 1ª Instância no Espírito Santo	3
Justiça Estadual 1ª Instância na Paraíba	3
Justiça Estadual 1ª Instância São Paulo	3
Justiça Federal 1ª Instância do Rio de Janeiro	3
Justiça Militar em Minas Gerais	3
Tribunal Regional do Trabalho da 13ª Região - PB	3
Justiça do Trabalho 1ª Instância São Paulo	2
Justiça Estadual 1ª Instância no Paraná	2
Justiça Estadual 1ª Instância Santa Catarina	2
Justiça Federal 1ª Instância Pernambuco	2
Juizado Especial Criminal	1
Outros Tribunais	16
<b>Total</b>	<b>327.841</b>

## Processos registrados, distribuídos, julgados e acórdãos publicados

### Janeiro a Dezembro de 2015

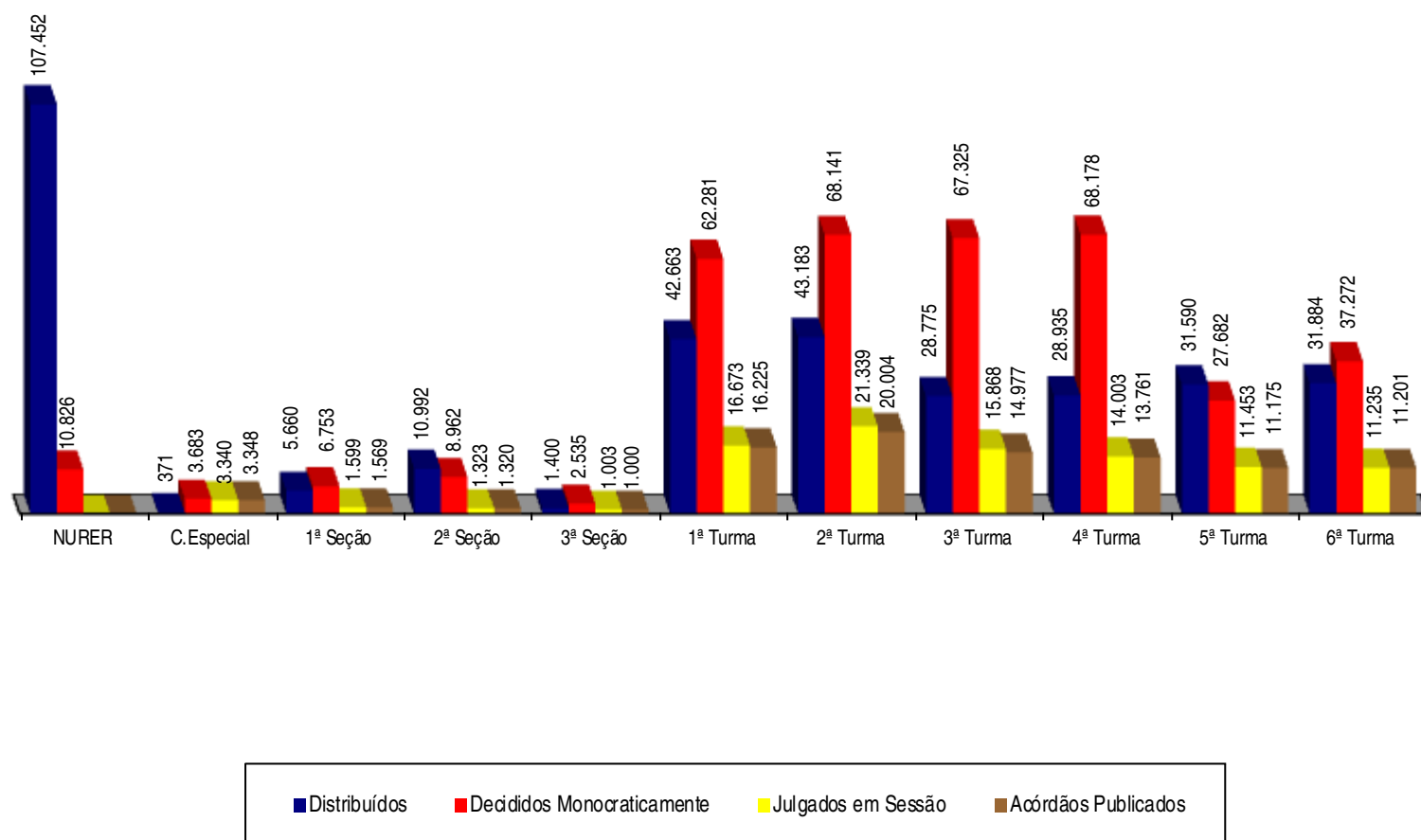

Fontes: Secretaria Judiciária; NURER; Coordenadorias: Corte Especial, Seções e Turmas; Gabinetes de Ministros; Sistema Justiça.

Nota: Nos processos da Corte Especial estão incluídos os processos distribuídos e decididos monocraticamente referentes a processos registrados (exceto os AG, AG/RE, AG/RHC, Prc, REsp e RPV) - competência do Ministro Presidente - processados no âmbito do referido Órgão Julgador.

Nos processos julgados estão incluídos 7.217 agravos regimentais e 2.410 embargos de declaração, totalizando 9.627 feitos no mês e 76.106 agravos regimentais e 26.571 embargos de declaração, totalizando 102.677 feitos no ano.

Os dados do NURER são referentes a processos registrados.

## Processos distribuídos e julgados nas Seções e respectivas Turmas Ano: 2015

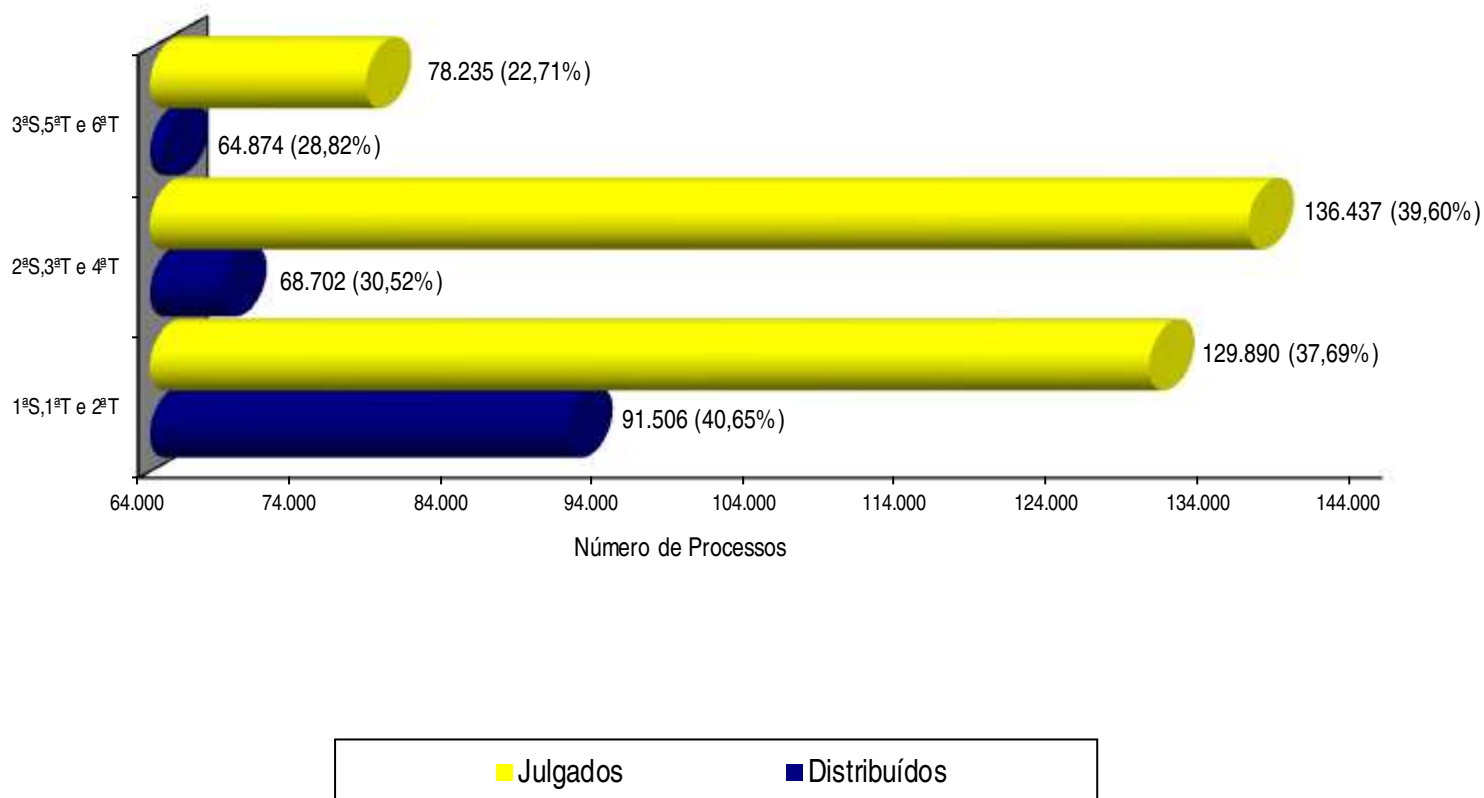

Fontes: Secretaria Judiciária; Coordenadorias: Seções e Turmas; Gabinetes de Ministros; Sistema Justiça.

Notas: Computados processos distribuídos no(s) mês(es) e/ou ano(s) anterior(es).

Estão incluídos os processos decididos monocraticamente.

Nos processos julgados não estão incluídos os Agravos Regimentais e os Embargos de Declaração, em número de 102.677 feitos.



# Processos Distribuídos - 2015

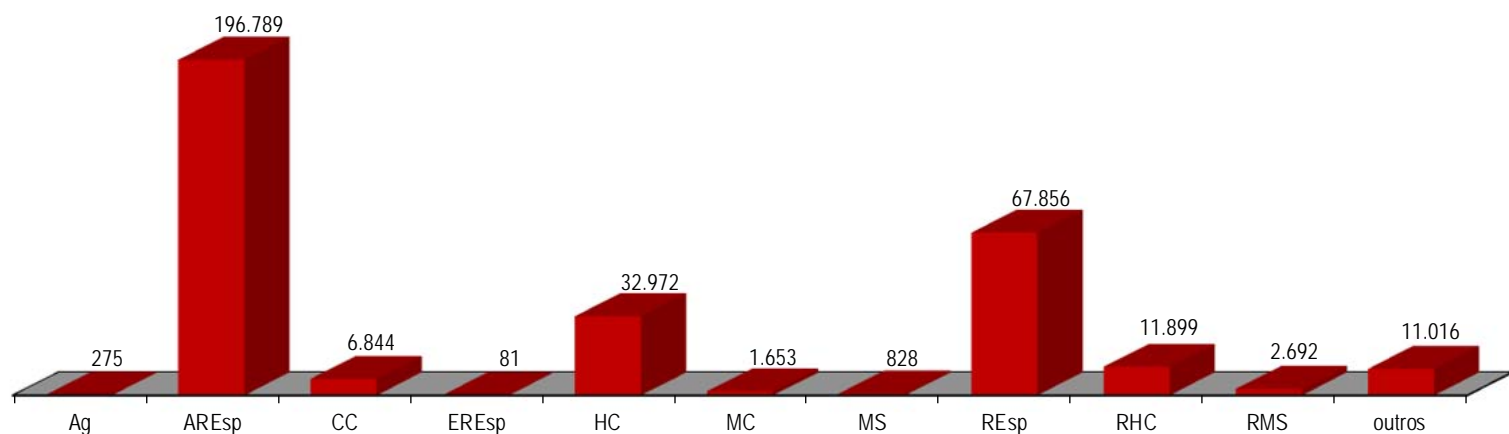

Outros											
AC	4	EAREsp	111	IF		HD	13	Pet	419	SD	276
APn	20	EAg	9	ExImp		IDC		Rcl	6.359	SE	1.846
AR	228	Com		ExSusp	14	IJ	6	RO	8	SEC	13
CAt	3	EAR	2	ExVerd	1	Inq	51	RP	5	SLS	115
CR	710	EmbExe	167	Exe	55	MI	5	RvCr	526	SS	50

Fontes: NUPRE/NURER; Coordenadorias: Corte Especial, Seções e Turmas; Gabinetes de Ministros; Sistema Justiça.

Total de processos distribuídos: 332.905

## Processos Julgados - 2015

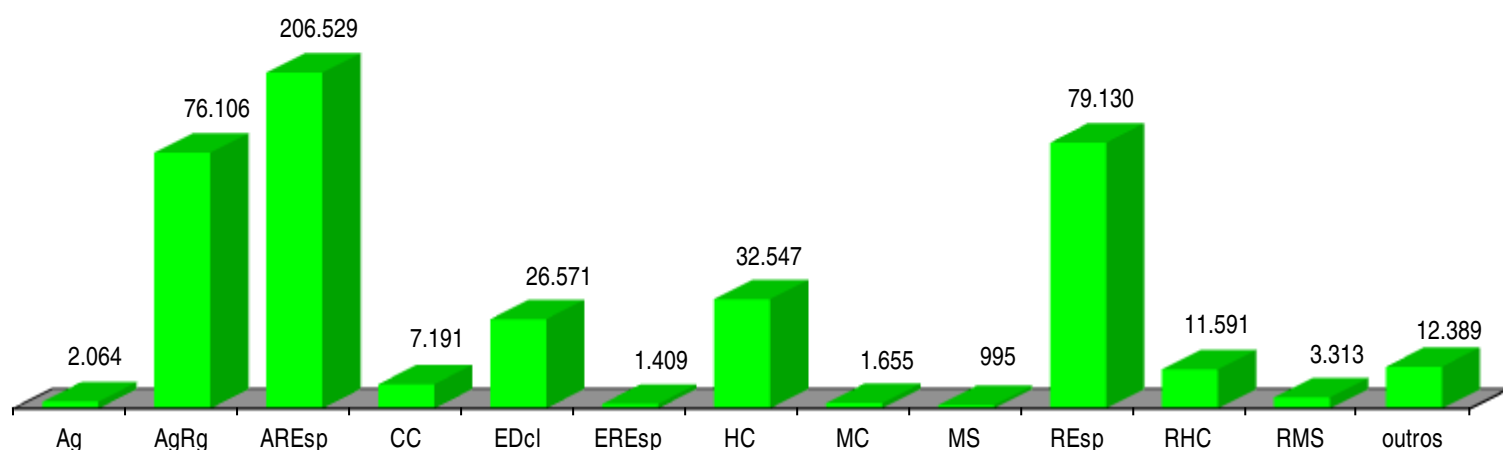

Outros											
AC	1	Com	1	EmbExe	160	HD	11	Pet	392	SD	50
AIA	2	CR	287	EMC		IF	2	Rcl	6.633	SE	1.564
APn	36	EAREsp	1.568	ExSusp	10	IJ	4	RO	17	SEC	127
AR	297	EAg	66	ExVerd		Inq	72	Rp	22	SLS	86
Cat	6	EAR	2	Exe	411	MI	4	RvCr	516	SS	42

Fontes: NURER; Coordenadorias: Corte Especial, Seções e Turmas; Gabinetes de Ministros; Sistema Justiça.

Nota: No gráfico acima estão incluídos os 97.836 (21,20%) processos julgados em sessão e 363.654 (78,80%) decididos monocraticamente, totalizando 461.490 feitos.

## Publicações feitas pelo NURER e Coordenadorias 2015

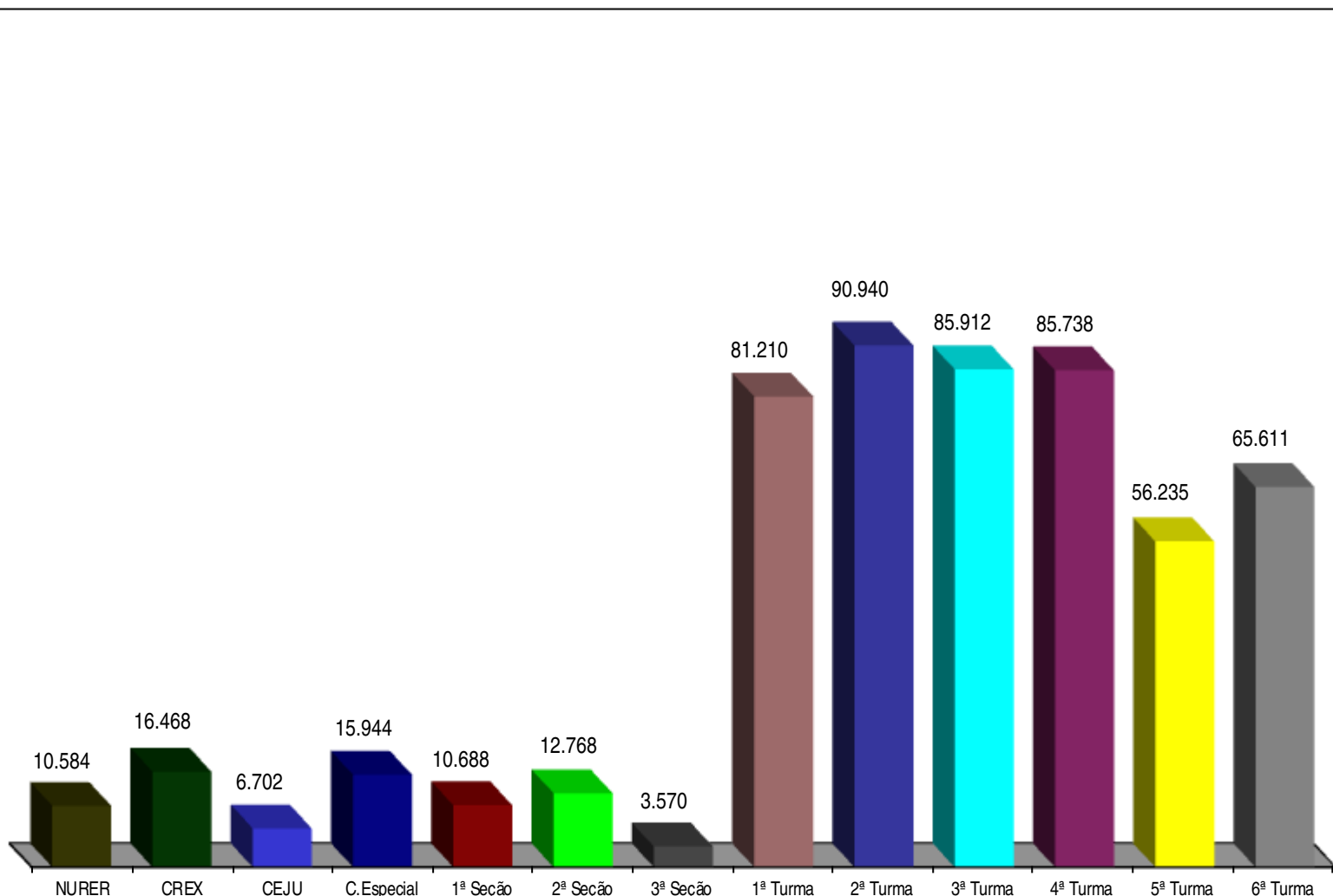

Fontes: NURER; Coordenadorias da Corte Especial, Seções, Turmas, Recursos Extraordinários e Execução Judicial; Sistema Justiça.

Nota: Nos dados acima estão computadas também as publicações de "vistas".

## Processos distribuídos e julgados - 07/04/1989 a 31/12/2015

Ano	Mês	Jan	Fev	Mar	Abr	Mai	Jun	Jul	Ago	Set	Out	Nov	Dez	Total
1989	Distrib	..	..	...	...	...	(1)1515	283	757	1.246	941	808	553	6.103
	Julg	..	..	...	...	...	(1)258		710	661	768	713	601	3.711
1990	Distrib	817	587	926	1.256	1.209	1.045	1.059	1.412	1.497	1.765	1.487	1.027	14.087
	Julg	0	764	974	974	1.185	995	0	1.598	1.205	1.555	1.282	1.210	11.742
1991	Distrib	1.325	1.506	1.736	2.426	2.549	2.057	1.350	2.179	1.947	2.235	1.993	2.065	23.368
	Julg	0	1.480	1.549	2.155	2.273	2.130	0	2.360	1.892	1.995	1.765	1.668	19.267
1992	Distrib	2.415	3.635	1.529	2.270	3.265	4.203	2.715	2.478	3.135	2.867	3.196	2.164	33.872
	Julg	90	2.865	2.621	2.035	2.668	3.835	200	3.993	3.693	3.495	3.622	2.311	31.428
1993	Distrib	1.715	2.432	4.037	2.858	1.738	2.072	3.394	3.083	3.191	2.809	3.286	2.721	33.336
	Julg	0	3.201	5.096	2.938	3.488	2.992	210	3.868	3.987	3.263	3.183	2.879	35.105
1994	Distrib	2.393	2.982	4.140	4.668	4.021	3.415	3.210	3.064	3.080	2.974	3.446	1.277	38.670
	Julg	77	3.390	4.851	4.521	4.934	4.525	189	5.549	4.162	3.718	4.576	2.540	43.032
1995	Distrib	2.775	3.849	8.308	4.778	7.375	5.570	6.521	5.796	6.045	6.282	6.709	4.568	68.576
	Julg	22	3.657	5.159	5.826	7.442	4.786	661	9.084	6.770	6.906	7.044	4.975	62.332
1996	Distrib	4.714	5.825	6.234	4.396	7.262	5.922	5.123	7.053	7.464	8.814	8.766	5.459	77.032
	Julg	146	6.696	7.723	6.274	7.081	7.650	235	9.717	9.097	8.045	8.709	6.256	77.629
1997	Distrib	3.226	7.602	8.483	11.177	11.977	11.117	6.313	6.101	7.921	7.715	8.545	6.199	96.376
	Julg	70	6.771	7.534	11.649	9.686	13.408	454	13.196	10.413	10.707	10.252	7.914	102.054
1998	Distrib	5.315	5.060	7.758	6.533	7.044	6.435	7.608	8.866	10.515	10.460	9.470	7.043	92.107
	Julg	175	8.856	10.775	6.501	9.612	8.953	107	10.989	11.575	11.843	12.753	9.328	101.467
1999	Distrib	4.937	9.883	10.607	9.124	11.336	13.092	8.772	11.164	12.441	11.384	9.555	6.682	118.977
	Julg	359	11.083	13.035	10.794	12.738	11.252	978	13.103	13.170	13.862	15.382	12.286	128.042
2000	Distrib	9.751	9.528	7.292	6.066	12.991	13.862	9.933	14.496	15.710	21.352	18.319	11.438	150.738
	Julg	295	17.578	12.982	9.754	14.357	15.705	1.901	17.007	12.792	17.411	21.320	13.062	154.164
2001	Distrib	11.376	13.474	15.745	11.278	13.979	11.290	6.784	13.787	18.724	31.060	24.535	12.446	184.478
	Julg	570	18.495	21.722	13.483	20.803	15.709	478	17.174	17.547	28.821	29.237	14.574	198.613
2002	Distrib	7.590	13.836	13.834	16.850	11.931	10.239	10.982	15.725	17.837	14.529	12.378	10.228	155.959
	Julg	788	16.161	18.055	18.113	15.318	15.599	792	17.311	17.213	21.596	19.393	11.641	171.980
2003	Distrib	9.583	15.038	16.146	18.400	21.925	19.996	20.900	29.745	28.147	22.046	15.527	8.987	226.440
	Julg	239	18.103	15.027	13.253	21.300	21.746	4.438	29.239	25.016	26.712	26.245	15.681	216.999
2004	Distrib	6.792	14.856	21.519	14.810	15.041	17.627	14.655	21.359	23.596	27.760	26.527	10.869	215.411
	Julg	813	23.060	24.670	20.032	22.794	22.428	1.318	31.731	26.636	27.313	25.286	15.228	241.309
2005	Distrib	13.666	14.392	18.608	19.743	18.983	18.588	15.977	18.835	19.277	19.127	22.613	11.319	211.128
	Julg	219	28.917	26.933	26.560	26.986	29.702	194	37.932	29.288	25.412	23.760	15.525	271.428
2006	Distrib	17.384	19.762	13.751	17.049	21.440	19.537	19.774	26.674	23.879	35.205	19.820	16.745	251.020
	Julg	203	30.771	25.508	20.290	24.979	21.307	320	39.646	28.887	28.224	27.239	14.969	262.343
2007	Distrib	29.591	24.247	30.596	25.139	32.530	24.012	26.986	25.824	22.325	26.632	22.029	23.453	313.364
	Julg	429	35.346	32.317	30.479	32.452	32.966	2.947	49.058	30.649	33.141	28.867	21.606	330.257
2008	Distrib	38.815	31.096	14.781	31.909	25.687	24.963	15.936	19.398	14.916	13.128	22.028	18.864	271.521
	Julg	1.703	42.068	33.929	35.125	38.382	36.686	3.576	44.612	34.482	31.967	30.990	20.522	354.042
2009	Distrib	11.767	15.724	23.218	18.500	10.481	19.597	19.982	32.877	38.057	45.767	41.515	14.618	292.103
	Julg	189	35.191	34.567	28.913	29.721	29.301	1.983	42.177	34.234	36.070	34.418	21.954	328.718
2010	Distrib	17.110	17.657	21.706	22.603	18.653	16.067	16.359	23.526	19.010	18.528	20.189	17.573	228.981
	Julg	279	39.440	36.508	32.883	34.243	32.347	575	47.235	30.841	29.696	28.614	17.622	330.283
2011	Distrib	14.044	22.993	19.964	15.465	24.466	24.922	20.019	32.866	32.211	34.005	30.330	19.616	290.901
	Julg	266	35.263	27.725	25.681	30.641	31.291	2.104	41.521	34.613	33.105	34.733	20.162	317.105
2012	Distrib	19.962	28.561	32.608	25.997	29.005	20.028	22.583	30.150	21.779	24.208	20.136	14.507	289.524
	Julg	1.019	43.273	37.998	33.296	39.941	38.021	713	54.775	31.735	36.998	33.254	20.595	371.618
2013	Distrib	15.556	18.685	17.507	23.938	27.099	26.173	23.408	35.123	35.039	39.119	28.418	19.612	309.677
	Julg	514	37.444	29.319	35.251	34.156	33.829	1.136	49.982	36.686	39.569	34.455	22.502	354.843
2014	Distrib	19.304	24.815	22.738	23.385	30.163	18.096	29.975	30.170	33.578	31.218	27.468	23.406	314.316
	Julg	404	48.823	34.177	29.934	38.243	30.282	3.085	52.783	37.257	42.820	41.513	30.731	390.052
2015	Distrib	19.187	27.276	32.207	22.129	34.122	31.207	26.736	29.315	31.390	32.329	26.129	20.878	332.905
	Julg	627	45.727	43.124	39.771	43.645	52.760	969	66.670	48.649	42.578	44.156	32.814	461.490

Fontes: Secretaria Judiciária; NURER; Coordenadorias: Corte Especial, Seções e Turmas; Gabinetes de Ministros; Sistema Justiça.

**Nota: Total de distribuídos no período: 4.640.970**

**Total de julgados no período: 5.371.053**

**No total de julgados estão incluídos os agravos regimentais e os embargos de declaração, em número de 984.909**

Sinais convencionais utilizados:

.. Não se aplica dado numérico.

... Dado numérico não disponível.

(1) Processos referentes ao período de abril a junho/89.

## Processos julgados no período de 07/04/1989 a 31/12/2015, com percentual em relação ao ano anterior

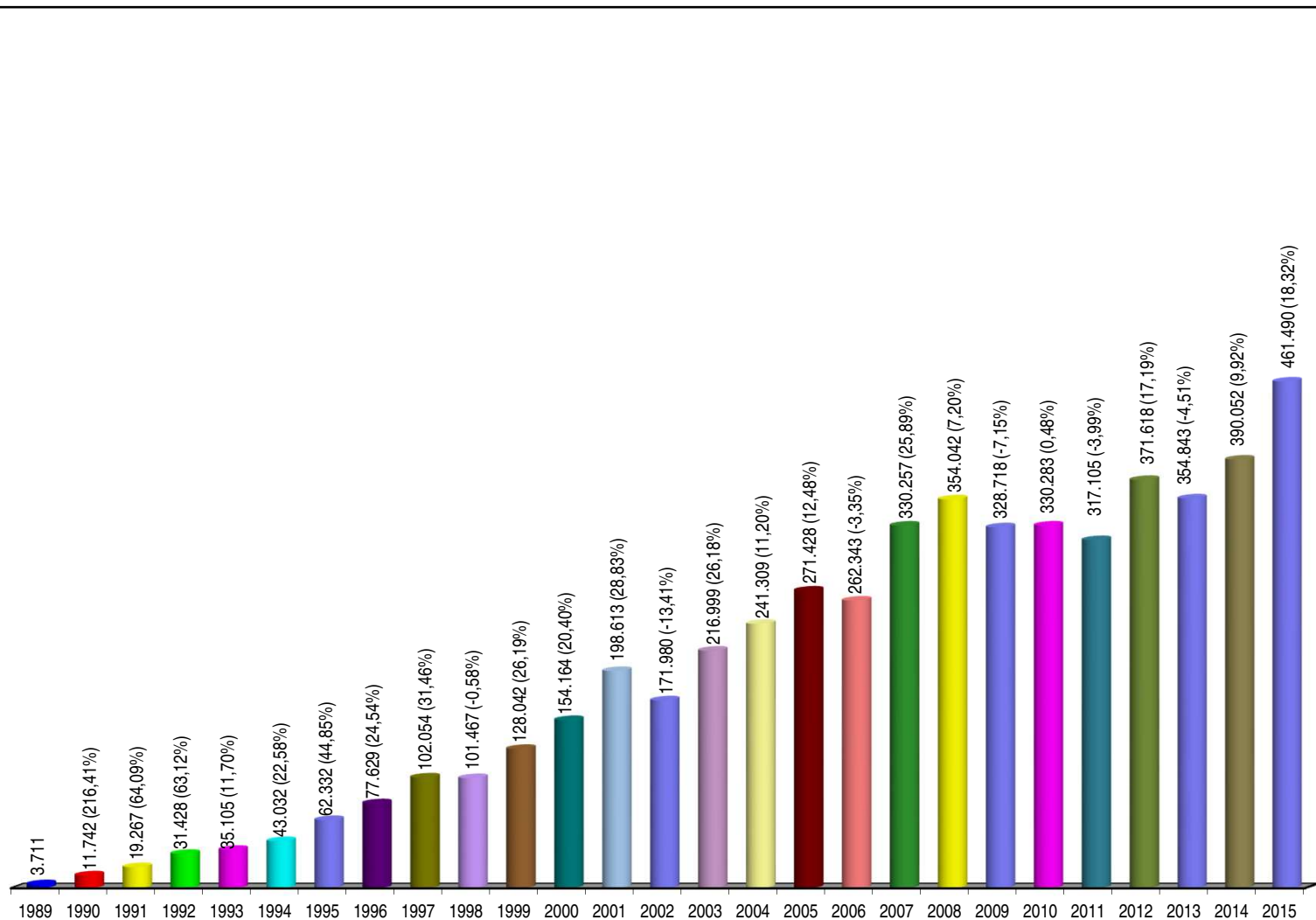

Fontes: NURER; Coordenadorias: Corte Especial, Seções e Turmas; Gabinetes de Ministros; Sistema Justiça.

Notas: Nos processos julgados estão incluídos os 675.806 Agravos Regimentais e os 309.103 Embargos de Declaração totalizando 984.909 feitos.

Processos Julgados: 5.371.053

## Processos distribuídos, julgados e pendentes de 1º julgamento Período: 7/4/1989 a 31/12/2015

Processo Ano	Pendientes do(s) ano(s) anterior(res) (A)	Distribuídos (B)	Julgados				Pendientes do ano G = (B - C)		Pendientes Acumulados H = (A - G)	
			Processo Principal (C)	AgRg (D)	EDcl (E)	Total de Julgados F = (C+D+E)	Valor Absoluto	(%)	Valor Absoluto	(%)
1989	..	6.103	3.550	90	71	3.711	2.553	41,83	2.553	41,83
1990	2.553	14.087	10.829	507	406	11.742	3.258	23,13	5.811	28,78
1991	5.811	23.368	17.527	1.139	601	19.267	5.841	25,00	11.652	26,75
1992	11.652	33.872	28.673	1.926	829	31.428	5.199	15,35	16.851	21,76
1993	16.851	33.336	31.295	2.372	1.438	35.105	2.041	6,12	18.892	17,06
1994	18.892	38.670	39.034	2.378	1.620	43.032	-364	-0,94	18.528	12,40
1995	18.528	68.576	57.338	3.245	1.749	62.332	11.238	16,39	29.766	13,65
1996	29.766	77.032	71.122	4.263	2.244	77.629	5.910	7,67	35.676	12,09
1997	35.676	96.376	91.263	7.095	3.696	102.054	5.113	5,31	40.789	10,42
1998	40.789	92.107	85.694	10.591	5.182	101.467	6.413	6,96	47.202	9,76
1999	47.202	118.977	116.024	7.441	4.577	128.042	2.953	2,48	50.155	8,32
2000	50.155	150.738	136.180	11.741	6.243	154.164	14.558	9,66	64.713	8,59
2001	64.713	184.478	179.364	13.952	5.297	198.613	5.114	2,77	69.827	7,45
2002	69.827	155.959	149.722	14.852	7.406	171.980	6.237	4,00	76.064	6,95
2003	76.064	226.440	189.778	17.853	9.368	216.999	36.662	16,19	112.726	8,54
2004	112.726	215.411	203.041	27.164	11.104	241.309	12.370	5,74	125.096	8,15
2005	125.096	211.128	222.529	32.770	16.129	271.428	-11.401	-5,40	113.695	6,51
2006	113.695	251.020	222.245	26.346	13.752	262.343	28.775	11,46	142.470	7,13
2007	142.470	313.364	277.810	35.864	16.583	330.257	35.554	11,35	178.024	7,70
2008	178.024	271.521	274.247	51.195	28.600	354.042	-2.726	-1,00	175.298	6,79
2009	175.298	292.103	254.955	48.437	25.326	328.718	37.148	12,72	212.446	7,39
2010	212.446	228.981	248.625	55.904	25.754	330.283	-19.644	-8,58	192.802	6,21
2011	192.802	290.901	248.237	46.339	22.529	317.105	42.664	14,67	235.466	6,94
2012	235.466	289.524	287.293	59.838	24.487	371.618	2.231	0,77	237.697	6,45
2013	237.697	309.677	274.465	56.483	23.895	354.843	35.212	11,37	272.909	6,83
2014	272.909	314.316	306.491	59.915	23.646	390.052	7.825	2,49	280.734	6,52
2015	280.734	332.905	358.813	76.106	26.571	461.490	-25.908	-7,78	254.826	5,49
<b>Total</b>		<b>4.640.970</b>	<b>4.386.144</b>	<b>675.806</b>	<b>309.103</b>	<b>5.371.053</b>	<b>..</b>	<b>..</b>	<b>254.826</b>	<b>6,52</b>

Fontes: Secretaria Judiciária; NURER; Coordenadorias: Corte Especial, Seções e Turmas; Gabinetes de Ministros; Sistema Justiça.

Notas: Sinal convencional utilizado:

.. Não se aplica dado numérico.

Os números negativos em 1994, 2005, 2008, 2010 e 2015 são decorrentes de processos distribuídos em períodos anteriores e que foram julgados nos citados anos.

## Processos distribuídos, julgados e pendentes de 1º julgamento

### Período: 07/04/1989 a 31/12/2015

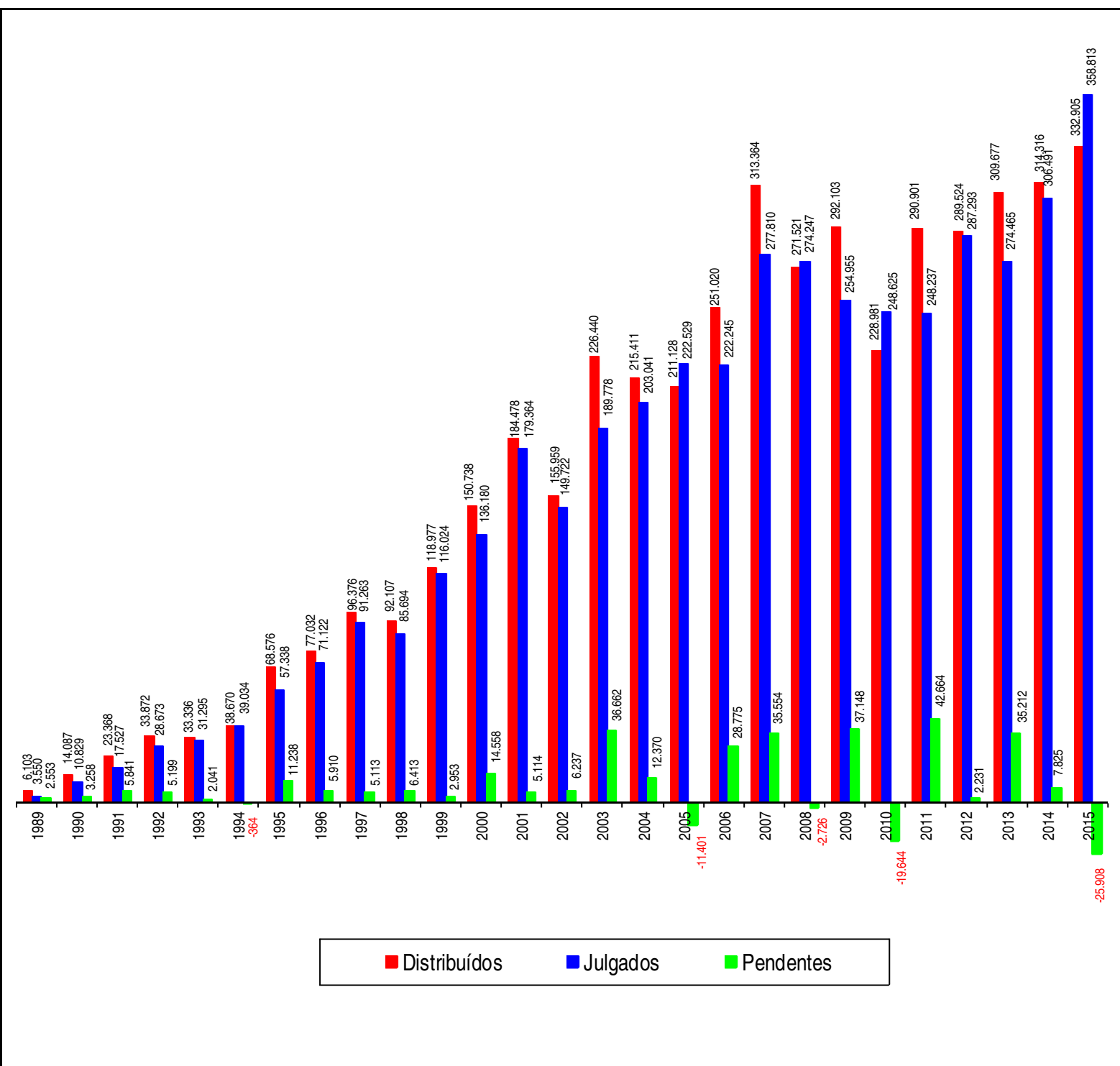

Fontes: Secretaria Judiciária; NURER; Coordenadorias: Corte Especial, Seções e Turmas; Gabinetes de Ministros; Sistema Justiça.

Notas: Total de distribuídos: 4.640.970

Total de julgados: 4.386.144

Total de pendentes: 254.826

Nos processos julgados não estão incluídos os Agravos Regimentais e os Embargos de Declaração, em número de 984.909 feitos.

Os números negativos em 1994, 2005, 2008, 2010 e 2015 são decorrentes de processos distribuídos no(s) ano(s) anterior(es) e que foram julgados nos citados anos.

## Petições/recursos protocolizados - 2015

Petições/Recursos	Total
Agravo em Recurso Extraordinário	2.043
Agravo Regimental	85.967
Embargos de Declaração	29.498
Embargos de Divergência	2.908
Embargos Infringentes	21
Recurso Extraordinário	6.526
Recurso Ordinário	722
Outras Petições	426.819
<b>Total</b>	<b>554.504</b>

Fonte: Secretaria Judiciária; Sistema Justiça.





## Atividades Jurisdicionais do Superior Tribunal de Justiça

### Período: 01/01/2015 a 31/12/2015

<b>Processos</b>	
Processos Recebidos	327.841
Processos Distribuídos e Registrados (Total)	332.905
Registrados à Presidência por triagem no processamento inicial (1)	106.166
Processos Julgados em Sessão	97.836
Processos Decididos Monocraticamente	363.654
Total de Processos Julgados (incluindo AgRg e EDcl)	461.490
Total de Processos Julgados (excluindo AgRg e EDcl)	358.813
Acórdãos Publicados	94.581
Processos Baixados	341.536
Média de Processos Distribuídos por cargos de Magistrados	10.088
Média de Processos Julgados (incluindo AgRg e EDcl) por cargos de Magistrados	13.985
Média de Processos Julgados (excluindo AgRg e EDcl) por cargos de Magistrados	10.873
Processos Tramitando em 31/12/2015	373.534

#### Dados do Ministro Presidente, Vice-Presidente e MPF

Decisões e Despachos Proferidos pelo Ministro Presidente (Exceto RE e RO)	128.459
Decisões e Despachos Proferidos em Recursos Extraordinários e Ordinários	7.899
Decisões e Despachos Diversos Proferidos pelo Ministro Vice-Presidente (exceto RE e RO)	6.503
Processos com Vista ao MPF em 31/12/2015	14.306

#### Recursos Repetitivos (Temas) - Dados coletados até 15/12/2015

Recursos repetitivos	Temas Afetados	
	Julgados	Aguardando julgamento
Corte Especial	73	18
1ª Seção	411	117
2ª Seção	161	28
3ª Seção	61	10
Total	706	173

Fontes: NURER; Secretaria Judiciária; Coordenadorias: Corte Especial, Seções e Turmas; Gabinetes de Ministros.

**Notas:** Nos processos tramitando estão inclusos os com status "processamento de RE/RO" e " em execução".  
Nos cargos de Magistrados estão computados os providos ou não.

(1) Processos recursais submetidos a triagem processual pela Secretaria Judiciária, conforme previsto na Resolução STJ n. 17 de 4.9.2013.



**Superior Tribunal de Justiça  
Assessoria de Modernização e Gestão Estratégica  
Coordenadoria de Gestão da Informação  
Relatório Estatístico - 2015**